

Snapshot Αγορών - Κύριοι Δείκτες

	Τελευταία Τιμή Κλεισίματος	Ημερήσια Μεταβολή Παρασκευής	Εβδομαδιαία Μεταβολή	Μεταβολή από αρχές του έτους έως σήμερα	Μεταβολή από το χαμηλό του Μαρτίου	Μεταβολή από το Υψηλότερο Υψηλό
Dow	9.820,20	0,37%	2,24%	11,89%	50,00%	-31,23%
NASDAQ	2.132,86	0,29%	2,50%	35,25%	68,54%	-24,51%
S&P 500	1.068,30	0,26%	2,45%	18,27%	60,22%	-31,74%
CBOE VIX	23,94	1,23%	-0,87%	-40,15%	-55,04%	-73,26%
Γενικός Δείκτης	2.555,37	0,31%	1,12%	43,04%	75,29%	-52,20%
FTSE 100	5.172,89	0,17%	3,22%	16,66%	47,11%	-23,41%
CAC	3.827,84	-0,19%	2,49%	18,95%	55,26%	-37,94%
DAX	5.703,83	-0,48%	1,42%	18,58%	58,93%	-30,03%
BRAZIL	60.703,01	0,78%	4,00%	61,66%	69,93%	-17,88%
RUSSIA RTSI	1.245,56	1,15%	4,10%	97,12%	133,46%	-50,14%
INDIA SENSEX	16.741,30	0,18%	2,93%	73,53%	108,04%	-21,06%
CHINA	2.962,67	-3,19%	-0,91%	62,71%	45,44%	-51,62%

*Η μέτρηση για το CBOE VIX γίνεται από το Υψηλό του Μαρτίου

Ενώ ο Σεπτέμβριος υποτίθεται ότι είναι ένας μήνας, όπου η αγορά στο ελάχιστο σταθεροποιείται για λίγο, συμβαίνει το αντίθετο. Οι μετοχικοί τίτλοι μόνο παύση δεν έχουν κάνει.

Αυτή την εβδομάδα, ο S&P500 και οι περισσότεροι βασικοί δείκτες στη Wall Street έκλεισαν σε νέα υψηλά για το έτος.

Ο Dow βρίσκεται σε απόσταση αναπνοής από το ψυχολογικό σημείο των 10.000 μονάδων. Επιπλέον, οι Τράπεζες, οι Βιομηχανίες, και οι εταιρίες πρώτων υλών βρίσκονται αυτή τη στιγμή στα πιο υπεραγορασμένα (overbought) επίπεδα του τελευταίου χρόνου. Παρόλο που τα επίπεδα αυτά δεν σημαίνουν κατ' ανάγκη ότι επίκειται πτώση, δείχνουν ότι πρέπει να αναμένουμε κάποια διορθωτική κίνηση.

Ανάλυση Αγορών

Asset Class	Σύμβολο	Τιμή	Τάση Βχ.Π.	Τάση Μσ.Π.	Τάση Μκ.Π.	Supp.1	Supp.2	Res. 1	Res. 2
S&P 500	SPX	1.067,10	↗	↗	↗	1.030,00	992,00	1.090,00	1.100,00
DAX	DAX	5.720,44	↗	↗	↗	5.540,00	5.431,00	5.800,00	6.000,00
FTSE/ASE 20	ASE 20	1.279,53	↗	↗	↗	1.225,00	1.170,00	1.375,00	1.425,00
Χρυσός	December GCZ9	1.008,50	↗	↗	↗	990,00	975,00	1.040,00	1.060,00
Πετρέλαιο	December CLZ9	72,79	↘	↘	↗	70,50	69,45	74,80	76,20
Ευρώ/ Δολάριο	EURUSD	1,4709	↗	↗	↗	1,4420	1,4200	1,4870	1,5000

[Επεξηγήσεις Πίνακα - περισσότερες πληροφορίες στο τέλος του report]



	RSI	CCI	MACD	Moving Average (lagging)
Τρέχουσα Εβδομάδα	↓	↓	↑	↑
Προηγούμενη Εβδομάδα	↓	↓	↑	↑

S&P500: Με μια σχεδόν πρωτοφανή κίνηση, ο S&P500 έκλεισε 20% πάνω από τον *Κινητό Μέσο Όρο (ΚΜΟ)* των 200 ημερών, για πρώτη φορά από το Μάιο του 1983. Αυτό συνέβη ελάχιστες φορές στην ιστορία του S&P500. Ακόμη και κατά τη διάρκεια της μεγάλης ανόδου, που είχε γίνει στη δεκαετία του '90, ποτέ δεν βρέθηκε ο δείκτης τόσο πολύ επάνω από τον ΚΜΟ

των 200 ημερών. Μόλις έξι μήνες νωρίτερα, ο δείκτης διαπραγματεύονταν στο πιο χαμηλό σημείο του κάτω από το ΚΜΟ των 200 ημερών!

Ως αποτέλεσμα, ο S&P500 είναι πιο κοντά στα υψηλότερα overbought επίπεδα του τελευταίου έτους.

Μακροπρόθεσμα, η ανοδική πορεία δείχνει να είναι ανέπαφη και συνεχίζει προς το επόμενο σημείο αντίστασης που είναι το 1100.

Βραχυπρόθεσμα, έχουν αυξηθεί σημαντικά οι πιθανότητες για μια διορθωτική αντίδραση, που θα μας φέρει στο σημείο στήριξη του 991. Σε περίπτωση πτώσης κάτω από αυτό το σημείο, το επόμενο επίπεδο στήριξης βρίσκεται στο 977.

SPX: Εβδομαδιαίο Γράφημα

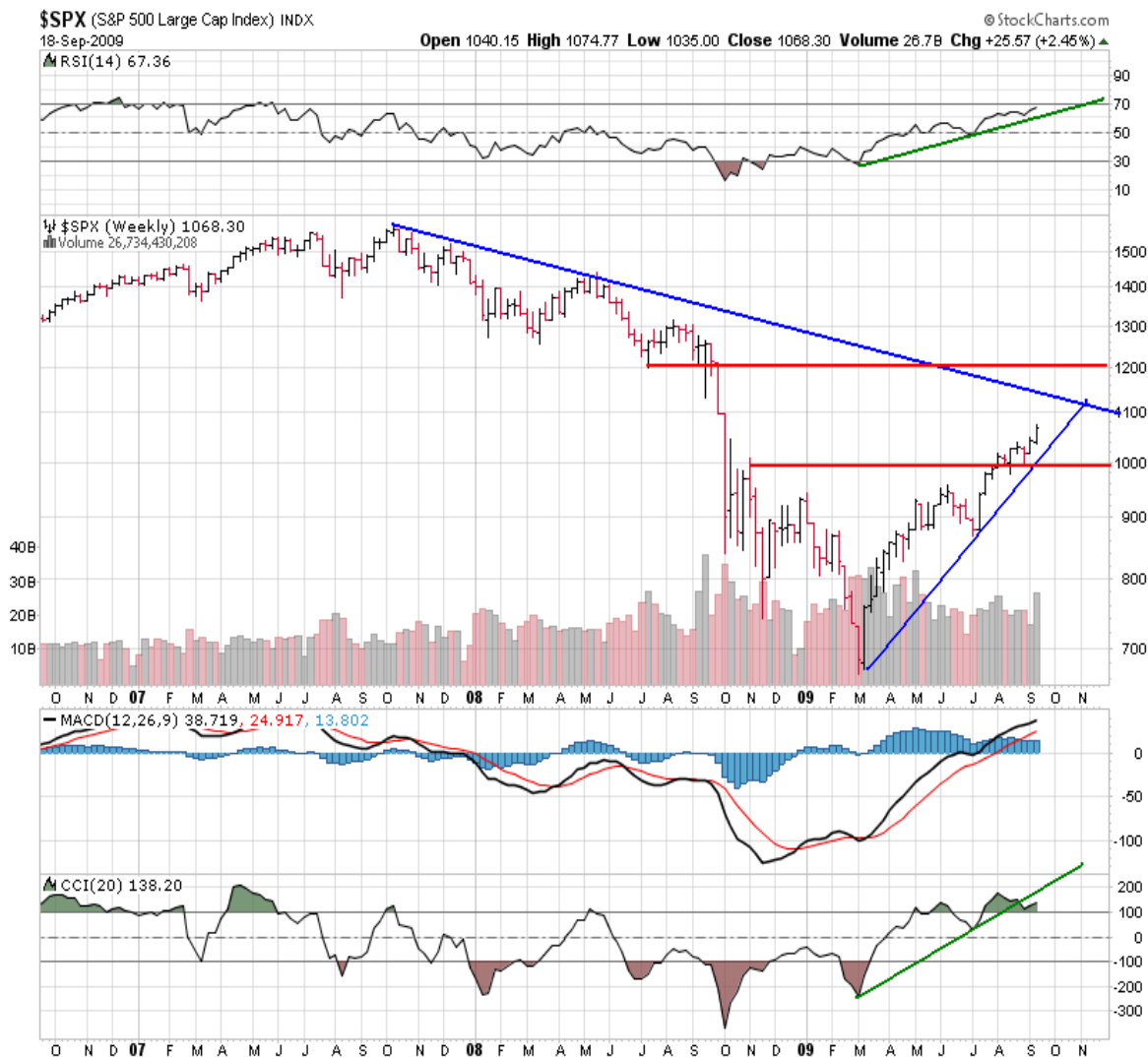



GOLD: Ο Χρυσός, αν και με βραδύτερο ρυθμό κατάφερε και έφτασε στα 1,024.70 δολάρια ανά ουγγιά την εβδομάδα που μας πέρασε, στο υψηλότερο υψηλό από το 2008 έως σήμερα. Είναι η τρίτη φορά σε λιγότερο από δώδεκα μήνες, που ο χρυσός αγγίζει και περνάει πάλι το επίπεδο των 1.000 + δολαρίων ανά ουγγιά.

Το βασικό χαρακτηριστικό στην αύξηση του χρυσού είναι ότι κάνει μικρά βήματα προς τα πάνω. Τα μικρά βήματα της τιμής θα εξασφαλίσουν μεγαλύτερη σταθερότητα στην αύξηση της. Διορθώσεις κατά μήκος της ανοδικής διαδρομής, δίνουν μεγαλύτερη σταθερότητα στην άνοδο. Εν μέσω της πλέον σοβαρής νομισματικής κρίσης του κόσμου, οι άνθρωποι συνειδητοποιούν σταδιακά το αληθινό ασφαλές καταφύγιο που προσφέρει ο χρυσός.

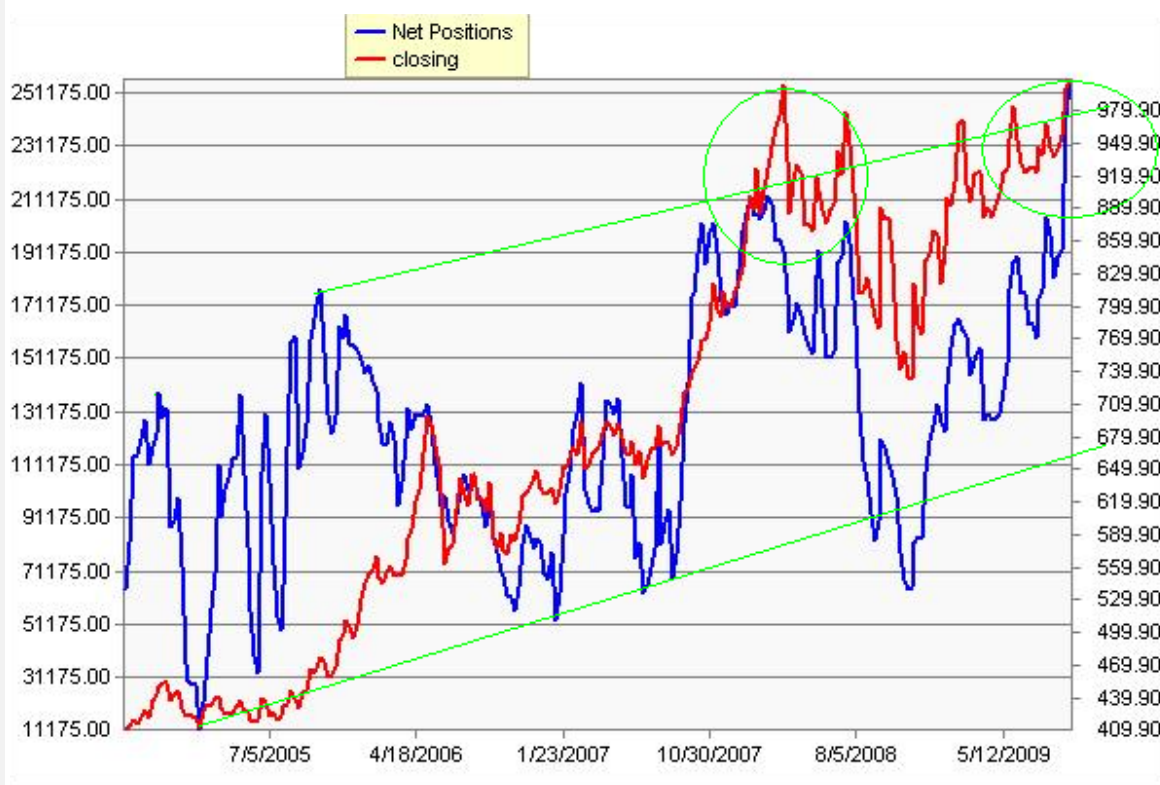

Όμως και τις δύο προηγούμενες φορές που ο χρυσός είχε φτάσει να διαπραγματεύεται σε αυτό το επίπεδο, **ακολούθησε μετά από μερικές ημέρες μια σημαντική διόρθωση**. Πρέπει συνεπώς να πούμε ότι μπορεί να δούμε μια διόρθωση πολύ σύντομα στο χρυσό.

Μακροπρόθεσμα συνεχίζουμε ανοδικά. Η πρώτη αντίσταση για το χρυσό θα είναι περίπου στα \$1120 ανά ουγγιά, σε μια πορεία προς το \$1300 κάποια στιγμή τους επόμενους 12 μήνες.

Βραχυπρόθεσμα με τη δυνατότητα δημιουργίας τριπλής κορυφής και με τους τεχνικούς δείκτες RSI(14) και CCI(20) να μπαίνουν σε υπεραγορασμένα επίπεδα, αναμένουμε μια διόρθωση προς το \$975,00 ανά ουγγιά που θα μας δώσει την επόμενη ευκαιρία για αγορά.

Αυτό σημαίνει ότι για τις ανοιχτές θέσεις αγοράς κρατάμε τα stops κοντά. Χαμηλότερα από αυτά τα επίπεδα ο χρυσός θα βρει στήριξη στο \$950 ανά ουγγιά.



ΕΥΡΩ:

Σε νέα υψηλά για το χρόνο κινήθηκαν οι τιμές του Ευρώ αυτήν την εβδομάδα. Εάν η Ευρωπαϊκή κεντρική τράπεζα (ΕΚΤ) και η Fed των ΗΠΑ συνεχίσουν να κρατούν την ίδια πολιτική για τα επιτόκια, αναμένεται να συνεχιστεί η ανοδική πορεία.

Οι τιμές ετοιμάζονται να αντιμετωπίσουν το επόμενο σημείο αντίστασης που είναι προς τα μέσα του 1,4850 με 1,4900.

Βραχυπρόθεσμη στήριξη και σημείο αγοράς είναι πάνω στη γραμμή του ανοδικού καναλιού στο 1,4450 με 1,4350. Σε περίπτωση πτώσης κάτω από αυτό το σημείο, το επόμενο επίπεδο στήριξης βρίσκεται στο 1,4290.



ETE

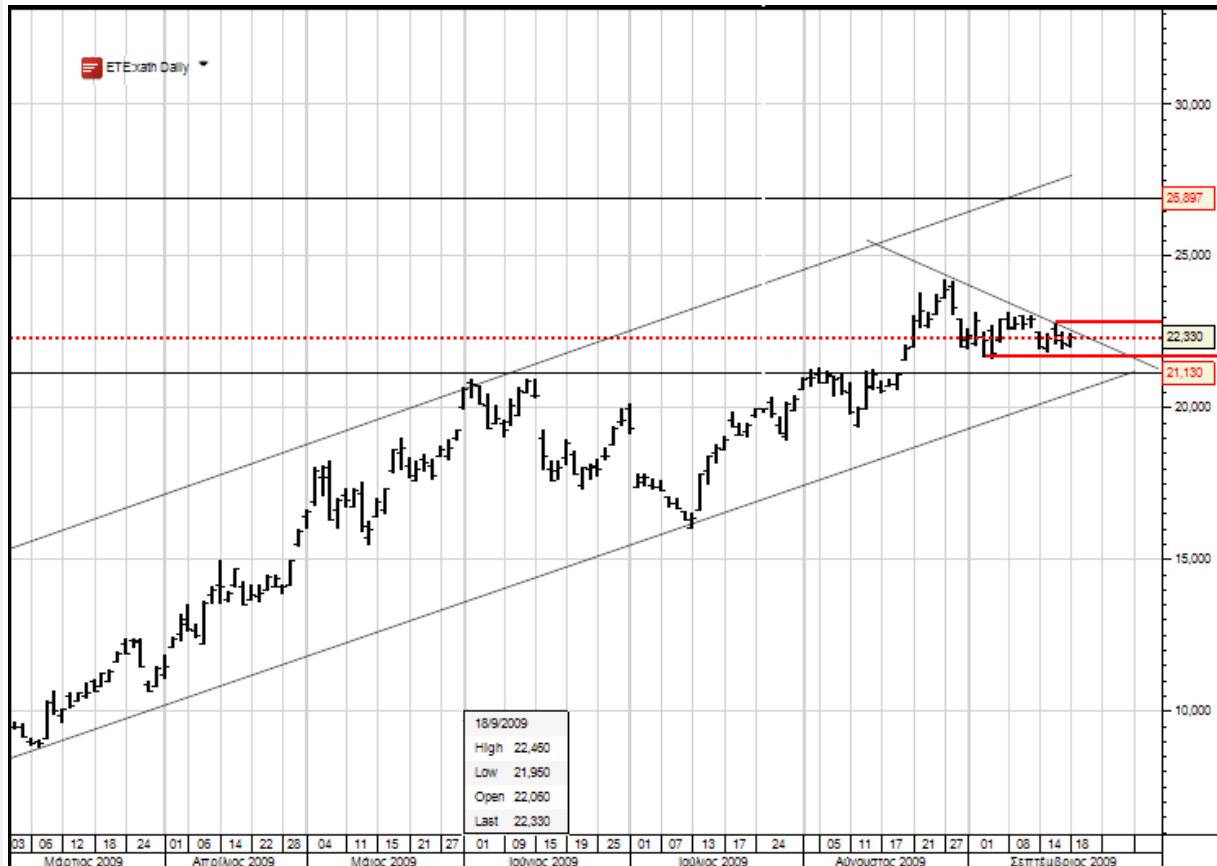

ETE (Εθνική Τράπεζα Ελλάδος):

Για την Εθνική, η μακροπρόθεσμη τεχνική & θεμελιώδης προοπτική, παραμένει ανοδική. Η τιμή στόχος για τη μακροπρόθεσμη πορεία είναι το υψηλό, που έγινε το Σεπτέμβριο του 2008 στο 30,00 και τα 33,00 ευρώ περίπου.

Βραχυπρόθεσμα, εάν κλείσει πάνω από τη καθοδική γραμμή δηλαδή το **22,70** τότε βλέπουμε την μετοχή να κινείται προς το πρώτο σημείο αντίστασης που εντοπίζεται στα 24,30 ευρώ και μέσα στους επόμενους μήνες προς το όριο του ανοδικού καναλιού που βρίσκετε στο 26,50.

Αν η μετοχή πέσει χαμηλότερα, τότε το πρώτο σημείο στήριξης είναι περίπου **στα 21,50 ευρώ, και χαμηλότερα στα 20,50** που είναι και το σημείο στήριξης της γραμμής του ανοδικού καναλιού.



ΑΛΑΠΙΣ (Alapis):

Ένας σχηματισμός που βλέπουμε να δημιουργείται στο γράφημα της μετοχής της ΑΛΑΠΙΣ είναι ο σχηματισμός του διπλού πάτου όπως ονομάζεται από την αγγλική του ορολογία (double bottom formation).

Ο σχηματισμός αυτός είναι ένδειξη ότι η καθοδική πορεία βρίσκεται προς το τέλος της.

Αυτό θα επιβεβαιωθεί όταν η τιμή κλείσει πάνω από την καθοδική γραμμή ή ανέβει πάνω από το 0,71 € που είναι και το βασικό σημείο αντίστασης αυτή την στιγμή.



Επεξηγήσεις Πίνακα Σελίδας 2.

Τιμή : Τιμή Κλεισίματος

Τάση Β.Π. : Τάση Βραχυπρόθεσμης Πορείας (Από μέρες έως εβδομάδες)

Τάση Μεσ/μης Πορείας : Τάση Μεσοπρόθεσμης Πορείας (Από εβδομάδες έως μήνες)

Τάση Μακρ/μης Πορείας : Τάση Μακροπρόθεσμης Πορείας (Από μήνες έως έτη)

Supp.1 : Support 1st Level (1^ο επίπεδο στήριξης)

Supp.2 : Support 2nd Level (2^ο επίπεδο στήριξης)

Res. 1 : Resistance 1st Level (1^ο επίπεδο Αντίστασης)

Res. 2 : Resistance 2nd Level (2^ο επίπεδο Αντίστασης)

Ο μήνας συμβολαίου αναφέρεται στον 1^ο κοντινό μήνα

ΠΑΡΑΤΗΡΗΣΕΙΣ

1. **Είναι τα βελάκια σήματα αγοράς ή πώλησης; Όχι,** τα βελάκια που βλέπετε στον πίνακα δεν είναι σήματα αγοράς ή πώλησης αλλά σήματα που αντικατοπτρίζουν την πορεία του αναφερόμενου asset class σε βραχυπρόθεσμο, μεσοπρόθεσμο και μακροπρόθεσμο ορίζοντα.
2. **Ποια είναι η διαφορά με τα σήματα αγοράς ή πώλησης; Γιατί δεν πρέπει να τα λάβω ως σήματα;** Τα σήματα αγοράς ή πώλησης δίνουν συγκεκριμένη ημέρα και τιμή για αγορά ή πώληση ενός asset class. Αυτό δεν δίνεται στο παραπάνω table.
3. **Που βοηθάνε τα σήματα Βραχυπρόθεσμης, Μεσοπρόθεσμης και Μακροπρόθεσμης Τάσης;** Τα σήματα Βραχυπρόθεσμης, Μεσοπρόθεσμης και Μακροπρόθεσμης Τάσης μας βοηθάνε να αναγνωρίζουμε την υπάρχουσα πορεία των asset classes. Ένα σήμα ανοδικό σε μεσοπρόθεσμο ορίζοντα και ένα σήμα καθοδικό σε μακροπρόθεσμο ορίζοντα σημαίνουν ότι για τις επόμενες εβδομάδες ή μήνες βρισκόμαστε σε ανοδική τροχιά του asset class αλλά μέσα σε έναν καθοδικό κύκλο που διαρκεί από μήνες έως χρόνια. Η τάση είναι ένα απαραίτητο κομμάτι στη δημιουργία στρατηγικής.
4. **Ποια η διαφορά της Τάσης με την Πρόβλεψη;** Η τάση αντικατοπτρίζει τη υπάρχουσα κατεύθυνση του συγκεκριμένου asset class για την αναφερόμενη περίοδο. Η τάση μπορεί να συνεχιστεί ή να αλλάξει ανάλογα, στο μέλλον. Η πρόβλεψη είναι η άποψη του Tradeview που προέρχεται από proprietary

Στόχος του Tradeview είναι να σας ενημερώσει για την πορεία των αγορών και διαφόρων asset classes σε διεθνές επίπεδο ενώ ταυτόχρονα να εκφράσει κάποιες απόψεις και trading ιδέες για τις αγορές κεφαλαίου, χρήματος και εμπορευμάτων.

Οι απόψεις που εκφράζονται στο newsletter του Tradeview είναι απόψεις της ομάδας του Derivatives.gr και μόνον ενώ για περαιτέρω συναλλαγές θα πρέπει να συζητηθεί με τους χρηματιστηριακούς σας συμβούλους. Παρακαλούμε, διαβάστε την αποποίηση ευθυνών.



Απόψεις & Ανάλυση από το Derivatives.gr

ΑΠΑΓΟΡΕΥΕΤΑΙ ΑΥΣΤΗΡΩΣ ΟΠΟΙΑΔΗΠΟΤΕ ΑΝΑΔΗΜΟΣΙΕΥΣΗ ΤΗΣ ΤΡΕΧΟΥΣΑΣ ΠΛΗΡΟΦΟΡΗΣΗΣ ΧΩΡΙΣ ΤΗΝ ΕΠΓΡΑΦΗ ΑΔΕΙΑ ΤΟΥ DERIVATIVES.GR.

Α Π Ο Π Ο Ι Σ Η Ε Υ Θ Υ Ν Ω Ν

Οι απόψεις και σχόλια που εκφράζονται στο συγκεκριμένο δελτίο δεν αποσκοπούν να προτρέψουν τους επενδυτές σε αγοραπωλησίες μετοχικών τίτλων, παραγώγων, νομισμάτων, ομολόγων ή άλλων επενδυτικών οχημάτων. Τα σχόλια του συγκεκριμένου δελτίου είναι απόψεις και το Derivatives.gr δεν φέρνει καμία ευθύνη για όποιες ζημιές θα μπορούσαν να προκληθούν σε χαρτοφυλάκια επενδυτών από συναλλαγές σε κάθε είδους επένδυση. Οι συγκεκριμένες πληροφορίες παρέχονται για ενημερωτικό σκοπό μόνο. Το Derivatives.gr δεν παρέχει συμβουλές χρηματοοικονομικού ενδιαφέροντος αλλά εκφράζει απόψεις και μόνον. Ο παραλήπτης της τρέχουσας πληροφόρησης θα πρέπει να συμβουλευτεί και να συζητήσει με τον χρηματοοικονομικό του σύμβουλο ή την χρηματιστηριακή του εταιρία ή την τράπεζά του για όποια θέματα αναφέρονται στην τρέχουσα πληροφόρηση του Derivatives.gr προκειμένου να διαμορφώσει μία ανεξάρτητη κρίση προτού προβεί σε όποια επενδυτική κίνηση. Το Derivatives.gr, έχει το δικαίωμα σε οποιαδήποτε μελλοντική χρονική στιγμή και εφόσον το κρίνει αναγκαίο, να διακόψει την υπηρεσία του Tradeview.

Σε περίπτωση που θέλετε να διαγραφείτε από τη λίστα λήψης του TRADEVIEW στο email σας, παρακαλώ στείλτε email στο info@derivatives.gr με θέμα: «ΔΙΑΓΡΑΦΗ ΑΠΟ TRADEVIEW».