

**Snapshot Αγορών - Κύριοι Δείκτες**

	Τελευταία Τιμή Κλεισίματος	Ημερήσια Μεταβολή Παρασκευής	Εβδομαδιαία Μεταβολή	Μεταβολή από αρχές του έτους έως σήμερα	Μεταβολή από το χαμηλό του Μαρτίου	Μεταβολή από το Υψηλότερο Υψηλό
Dow	10.309,92	-1,48%	-0,08%	17,47%	57,48%	-27,80%
NASDAQ	2.138,44	-1,73%	-0,35%	35,60%	68,98%	-24,32%
S&P 500	1.091,49	-1,72%	0,01%	20,84%	63,69%	-30,26%
CBOE VIX	24,74	20,80%	11,49%	-38,15%	-53,54%	-72,37%
Γενικός Δείκτης	2.257,43	1,44%	-6,16%	26,36%	54,85%	-57,77%
FTSE 100	5.245,73	0,99%	-0,11%	18,30%	49,18%	-22,33%
CAC	3.721,45	1,15%	-0,21%	15,65%	50,94%	-39,67%
DAX	5.685,61	1,27%	0,40%	18,20%	58,42%	-30,25%
BRAZIL BOVESPA IDX	67.082,15	1,04%	1,14%	78,65%	87,79%	-9,25%
RUSSIA RTSI	1.369,60	0,20%	-4,65%	116,75%	156,71%	-45,17%
INDIA SENSEX 30	16.632,01	-1,32%	-2,29%	72,40%	106,68%	-21,57%
CHINA SHANGHAI	3.096,26	-2,35%	-6,41%	70,05%	52,00%	-49,44%

\*Η μέτρηση για το CBOE VIX γίνεται από το Υψηλό του Μαρτίου

Το φαινόμενο Domino, χαρακτήρισε την εβδομάδα που πέρασε τις αγορές αξιών και εμπορευμάτων μετά από την είδηση σοκ της κυβέρνησης του Ντουμπάι ότι οι κρατικές επιχειρήσεις της (Dubai World και η θυγατρική της Nakheel), θα χρειαστούν έξι μήνες παράταση για την αποπληρωμή των οφειλών τους, που ανέρχονται στα \$60 δις.

Μετά από την αρχική μεγάλη πτώση της Παρασκευής, οι βασικοί χρηματιστηριακοί δείκτες στη Wall Street, έκλεισαν ελαφρά αρνητικά για την εβδομάδα που πέρασε μετά από τα υψηλά 13 μηνών που έκαναν στο κλείσιμο της Τετάρτης.

Η είδηση είχε άμεσο αντίκτυπο στο αμερικανικό νόμισμα, με το ράλι του δολαρίου να φέρνει αρνητικές επιπτώσεις στο πετρέλαιο και το χρυσό. Η τιμή του πετρελαίου βρέθηκε στα χαμηλότερα επίπεδα των τελευταίων έξι εβδομάδων, στα \$74/ βαρέλι, με την μεγαλύτερη ημερήσια διακύμανση από τις 20 Απριλίου.

Οι επενδυτές αναζήτησαν ασφαλέστερα καταφύγια όπως τα 10ετες ομόλογα, όπου η πτώση στις αποδόσεις κίνησαν ανοδικά τις τιμές.

Η κατάσταση στο Ντουμπάι είναι πολύ ανησυχητική ιδιαίτερα σε περίπτωση που δεν μπορέσει να αποπληρώσει το χρέος του, κάνοντας τους επενδυτές να αναρωτιούνται για το τι άλλο μπορεί να υπάρχει κρυμμένο.

Asset Class	Σύμβολο	Τιμή	Τάση Βχ.Π.	Τάση Μσ.Π.	Τάση Μκ.Π.	Res. 1	Res. 2	Supp.1	Supp.2
S&P 500	SPX	1.091,49	↗	↗	↗	1117,00	1130,00	1070,00	1030,00
DAX	DAX	5.685,61	↗	↗	↗	5750,00	5900,00	5454,00	5316,00
FTSE/ASE 20	ASE 20	1.173,93	↘	↘	↗	1280,00	1360,00	1050,00	1020,00
Χρυσός	Φεβρουάριος GCG0	1.175,5	↗	↗	↗	1190,00	1200,00	1130,00	1074,00
Πετρέλαιο	Ιανουάριος CLF0	76,05	↘	↘	↗	78,10	80,00	71,60	66,00
Ευρώ/ Δολάριο	EURUSD	1,4888	↗	↗	↗	1,5157	1,5260	1,4860	1,4700

[Επεξηγήσεις Πίνακα - περισσότερες πληροφορίες στο τέλος του report]

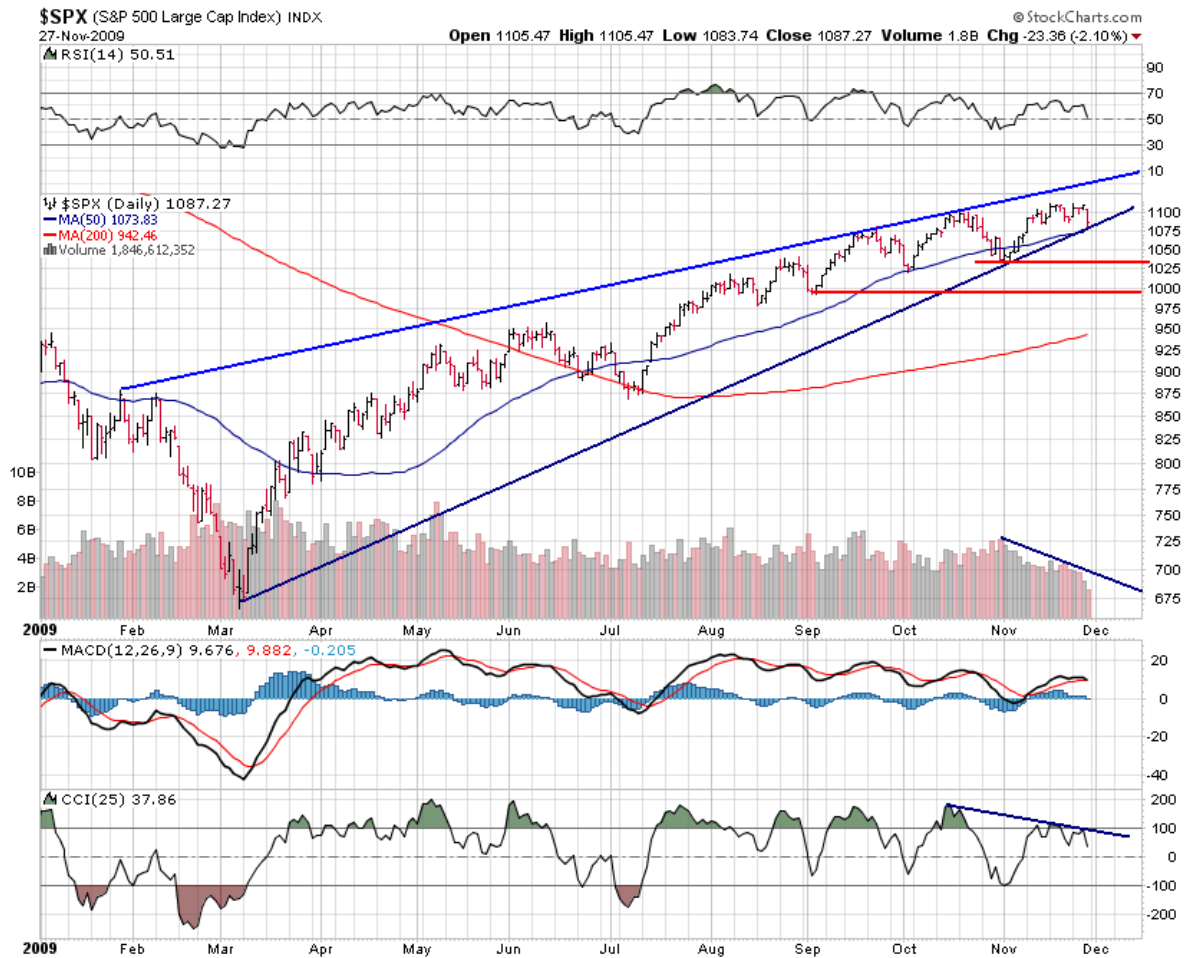

	RSI	CCI	MACD	Moving Average (lagging)
Τρέχουσα Εβδομάδα	▲ απόκλιση	▲ απόκλιση	▲	▲
Προηγούμενη Εβδομάδα	▲ απόκλιση	▲ απόκλιση	▲	▲

**S&P500:** Έντονη ήταν η αντίδραση του S&P500, που σημείωσε απότομη πτώση, ωθούμενος από την παγκόσμια ταραχή που προκάλεσε η κίνηση του Ντουμπάι για την αναβολή των πληρωμών του χρέους του. Την Πέμπτη που έλαβε μέρος η ανακοίνωση, οι παγκόσμιες αγορές ήταν ανοιχτές, ενώ η αμερικανική αγορά ήταν κλειστή, λόγω της εορτής των Ευχαριστιών.

Συνεχίζει να υπάρχει **απόκλιση** μεταξύ της τιμής και των MACD και RSI στο δείκτη. Επίσης, η αρνητική απόκλιση του όγκου, υποδηλώνει αδυναμία για τον S&P και μας προειδοποιεί για μια διόρθωση.

Αυτή την Παρασκευή είχαμε και το πρώτο βραχυπρόθεσμο σήμα πώλησης. Προστατευτικά μέτρα θα πρέπει να τοποθετήσουμε πάνω από το υψηλό της Παρασκευής και ο ελάχιστος στόχος μας θα είναι τα χαμηλά της προηγούμενης ταλάντευσης στο \$1.035. Ο δείκτης φαίνεται υπερ-αγορασμένος και έτοιμος

για μια διόρθωση. Μια πτώση κάτω από το 1.035 θα μας έδειχνε την διάσπαση της ανοδικής σφήνας και την επιβεβαίωση της διόρθωσης που θα έχει στόχο την βάση του σχηματισμού στο 980.



**GOLD:** Έπειτα από τα διαδοχικά ρεκόρ, η τιμή του χρυσού σημείωσε τις πρώτες απώλειες πριν προλάβει να φτάσει το ψυχολογικό επίπεδο των \$1.200/ουγκιά. Ο χρυσός έπεσε καθώς τα νέα σχετικά με την αναδιάρθρωση του χρέους του Ντουμπάι, έστειλαν ρίγη στις αγορές των FX, με αποτέλεσμα τις μεγάλες πωλήσεις των μετοχών σε παγκόσμιο επίπεδο, καθώς και τη ανάκαμψη του δολαρίου.

Η χθεσινή κίνηση είναι σίγουρα ένα αρκετά μεγάλο βήμα προς τα πίσω, αν και αναμενόμενο, λαμβάνοντας υπόψη μας την απότομη ανοδική πορεία που έλαβε χώρα μετά το σπάσιμο των \$1.000/ουγκιά.

Τεχνικά, ο χρυσός έχει τις ανοδικές του γραμμές που θέτουν τα \$1.100/ουγκιά ως ένα τεχνικό μαξιλάρι. Επίσης, η αρνητική πίεση που δέχεται από την αρνητική απόκλιση του δείκτη RSI, η υπεραγορασμένη ένδειξη των RSI και CCI, καθώς και η αρνητική κίνηση στις μετοχές, μας υποδεικνύουν ότι, μια διορθωτική κίνηση [ABC] ίσως να έχει ήδη ξεκινήσει για τον χρυσό.

Προς το παρόν θα πρέπει να παρακολουθούμε την αλληλεπίδραση του ευρώ / δολαρίου και τις γραμμές της ανοδικής τάσης για να αποφύγουμε απώλειες, δεδομένου ότι η σημερινή αστάθεια θα μπορούσε να μεταφερθεί και την επόμενη εβδομάδα.

Η γενική τάση συνεχίζει να είναι ανοδική όσο τα \$985/ουγκιά παραμένει άθικτο με στόχο τα \$1.235/ουγκιά, που χρησιμεύει ως τεχνικό εμπόδιο μαζί με τα υψηλά των 11/25 και 11/27.

Θεωρούμε ότι το να αγοράσουμε υπεραγορασμένες αγορές, είναι ένα επικίνδυνο παιχνίδι, καθώς η σχέση κινδύνου / ανταμοιβής είναι δύσκολο να εκτιμηθεί και οι συγκεκριμένοι ανοδικοί στόχοι είναι απροσδιόριστοι. Πιστεύουμε ότι υπάρχουν καλύτερες ευκαιρίες για αγορά στα γυρίσματα παρά στο κυνήγι μιας γρήγορης τάσης.

Γι αυτό παίρνοντας υπόψη μας τη νευρική κατάσταση της αγοράς, αυτή τη στιγμή η θέση μας είναι καθαρά αμυντική.

### Επεξηγήσεις Πίνακα Σελίδας 2.

**Τιμή** : Τιμή Κλεισίματος

**Τάση Β.Π.** : Τάση Βραχυπρόθεσμης Πορείας (Από μέρες έως εβδομάδες)

**Τάση Μεσ/μης Πορείας** : Τάση Μεσοπρόθεσμης Πορείας ( Από εβδομάδες έως μήνες)

**Τάση Μακρ/μης Πορείας** : Τάση Μακροπρόθεσμης Πορείας ( Από μήνες έως έτη)

**Supp.1** : Support 1<sup>st</sup> Level (1<sup>ο</sup> επίπεδο στήριξης)

**Supp.2** : Support 2<sup>nd</sup> Level (2<sup>ο</sup> επίπεδο στήριξης)

**Res. 1** : Resistance 1<sup>st</sup> Level (1<sup>ο</sup> επίπεδο Αντίστασης)

**Res. 2** : Resistance 2<sup>nd</sup> Level (2<sup>ο</sup> επίπεδο Αντίστασης)

**Ο μήνας συμβολαίου** αναφέρεται στον 1<sup>ο</sup> κοντινό μήνα

**ΠΑΡΑΤΗΡΗΣΕΙΣ**

1. **Είναι τα βελάκια σήματα αγοράς ή πώλησης; Όχι**, τα βελάκια που βλέπετε στον πίνακα δεν είναι σήματα αγοράς ή πώλησης αλλά σήματα που αντικατοπτρίζουν την πορεία του αναφερόμενου asset class σε βραχυπρόθεσμο, μεσοπρόθεσμο και μακροπρόθεσμο ορίζοντα.
2. **Ποια είναι η διαφορά με τα σήματα αγοράς ή πώλησης; Γιατί δεν πρέπει να τα λάβω ως σήματα;** Τα σήματα αγοράς ή πώλησης δίνουν συγκεκριμένη ημέρα και τιμή για αγορά ή πώληση ενός asset class. Αυτό δεν δίνεται στο παραπάνω table.
3. **Που βοηθάνε τα σήματα Βραχυπρόθεσμης, Μεσοπρόθεσμης και Μακροπρόθεσμης Τάσης;** Τα σήματα Βραχυπρόθεσμης, Μεσοπρόθεσμης και Μακροπρόθεσμης Τάσης μας βοηθάνε να αναγνωρίζουμε την υπάρχουσα πορεία των asset classes. Ένα σήμα ανοδικό σε μεσοπρόθεσμο ορίζοντα και ένα σήμα καθοδικό σε μακροπρόθεσμο ορίζοντα σημαίνουν ότι για τις επόμενες εβδομάδες ή μήνες βρισκόμαστε σε ανοδική τροχιά του asset class αλλά μέσα σε έναν καθοδικό κύκλο που διαρκεί από μήνες έως χρόνια. Η τάση είναι ένα απαραίτητο κομμάτι στη δημιουργία στρατηγικής.
4. **Ποια η διαφορά της Τάσης με την Πρόβλεψη;** Η τάση αντικατοπτρίζει τη υπάρχουσα κατεύθυνση του συγκεκριμένου asset class για την αναφερόμενη περίοδο. Η τάση μπορεί να συνεχιστεί ή να αλλάξει ανάλογα, στο μέλλον. Η πρόβλεψη είναι η άποψη του Tradeview που προέρχεται από proprietary trading methodology και πρέπει να συνοδεύεται από σημεία αγοράς ή πώλησης, εισόδου, εξόδου, καθώς και από τα προστατευτικά σημεία (stops). Η πρόβλεψη δεν συμπεριλαμβάνεται.

**Στόχος του Tradeview είναι να σας ενημερώσει για την πορεία των αγορών και διαφόρων asset classes σε διεθνές επίπεδο ενώ ταυτόχρονα να εκφράσει κάποιες απόψεις και trading ιδέες για τις αγορές κεφαλαίου, χρήματος και εμπορευμάτων.**

*Οι απόψεις που εκφράζονται στο newsletter του Tradeview είναι απόψεις της ομάδας του Derivatives.gr και μόνον ενώ για περαιτέρω συναλλαγές θα πρέπει να συζητηθεί με τους χρηματιστηριακούς σας συμβούλους. Παρακαλούμε, διαβάστε την αποποίηση ευθυνών.*

Απόψεις & Ανάλυση από το Derivatives.gr

**ΑΠΑΓΟΡΕΥΕΤΑΙ ΑΥΣΤΗΡΩΣ ΟΠΟΙΑΔΗΠΟΤΕ ΑΝΑΔΗΜΟΣΙΕΥΣΗ ΤΗΣ ΤΡΕΧΟΥΣΑΣ ΠΛΗΡΟΦΟΡΗΣΗΣ ΧΩΡΙΣ ΤΗΝ ΕΓΓΡΑΦΗ ΑΔΕΙΑ ΤΟΥ DERIVATIVES.GR.**

Α Π Ο Π Ο Ι Η Σ Η Ε Υ Θ Υ Ν Ω Ν

Οι απόψεις και σχόλια που εκφράζονται στο συγκεκριμένο δελτίο δεν αποσκοπούν να προτρέψουν τους επενδυτές σε αγοραπωλησίες μετοχικών τίτλων, παραγώγων, νομισμάτων, ομολόγων ή άλλων επενδυτικών οχημάτων. Τα σχόλια του συγκεκριμένου δελτίου είναι απόψεις και το Derivatives.gr δεν φέρνει καμία ευθύνη για όποιες ζημιές θα μπορούσαν να προκληθούν σε χαρτοφυλάκια επενδυτών από συναλλαγές σε κάθε είδους επένδυση. Οι συγκεκριμένες πληροφορίες παρέχονται για ενημερωτικό σκοπό μόνο. Το Derivatives.gr δεν παρέχει συμβουλές χρηματοοικονομικού ενδιαφέροντος αλλά εκφράζει απόψεις και μόνον. Ο παραλήπτης της τρέχουσας πληροφόρησης θα πρέπει να συμβουλευτεί και να συζητήσει με τον χρηματοοικονομικό του σύμβουλο ή την χρηματιστηριακή του εταιρία ή την τράπεζά του για όποια θέματα αναφέρονται στην τρέχουσα πληροφόρηση του Derivatives.gr προκειμένου να διαμορφώσει μία ανεξάρτητη κρίση προτού προβεί σε όποια επενδυτική κίνηση. Το Derivatives.gr, έχει το δικαίωμα σε οποιαδήποτε μελλοντική χρονική στιγμή και εφόσον το κρίνει αναγκαίο, να διακόψει την υπηρεσία του Tradeview.

Σε περίπτωση που θέλετε να διαγραφείτε από τη λίστα λήψης του TRADEVIEW στο email σας, παρακαλώ στείλτε email στο [info@derivatives.gr](mailto:info@derivatives.gr) με θέμα: «ΔΙΑΓΡΑΦΗ ΑΠΟ TRADEVIEW».