

Snapshot Αγορών - Κύριοι Δείκτες

	Τελευταία Τιμή Κλεισίματος	Ημερήσια Μεταβολή Παρασκευής	Εβδομαδιαία Μεταβολή	Μεταβολή από αρχές του έτους έως σήμερα	Μεταβολή από το Υψηλό του ...	Μεταβολή από το χαμηλό του Μαρτίου
Dow	8.743,94	0,37%	7,33%	3,62%	-38,41%	35,15%
NASDAQ	1.886,61	7,44%	7,44%	2,63%	-34,07%	49,08%
S&P 500	940,38	6,97%	6,97%	2,34%	-40,33%	41,03%
CBOE VIX	24,34	-4,25%	-16,13%	-6,13%	-72,81%	-54,29%
Γενικός Δείκτης	2.230,44	0,77%	5,90%	24,85%	-58,28%	53,00%
FTSE 100	4.388,75	0,62%	6,34%	-1,02%	-35,02%	26,82%
CAC	3.218,46	0,59%	7,89%	0,02%	-47,82%	30,54%
DAX	4.978,40	0,43%	8,79%	3,50%	-39,67%	38,72%
BRAZIL BOVESPA IDX	52.072,49	0,03%	5,79%	38,68%	-29,56%	76,91%
RUSSIA RTSI	925,00	2,41%	10,75%	46,39%	-62,97%	87,78%
INDIA SENSEX 30	14.744,92	3,47%	9,19%	52,84%	-30,47%	91,56%
CHINA SHANGHAI	3.189,74	0,19%	2,43%	75,18%	-47,91%	91,58%

Με κέρδη άνω του 7% έκλεισαν την εβδομάδα που μας πέρασε οι βασικοί δείκτες στη Wall Street, ολοκληρώνοντας την καλύτερη εβδομάδα των τελευταίων τεσσάρων μηνών.

Το ενδιαφέρον των επενδυτών στράφηκε στα καλύτερα από ό,τι περίμεναν εταιρικά αποτελέσματα που ανακοινώθηκαν από εταιρίες όπως η Goldman Sachs με κέρδη \$3,44 έναντι \$2,05 δισεκατομμύρια το αντίστοιχο περυσινό διάστημα, η IBM με κέρδη \$2.32 ανά μετοχή έναντι \$1.97 ανά μετοχή το αντίστοιχο περυσινό διάστημα, η JPMorgan Chase & Co με κέρδη \$2,7 έναντι \$2 δισεκατομμύρια από το αντίστοιχο περυσινό διάστημα και η Citigroup με κέρδη \$4,28 έναντι \$2,5 δισεκατομμύρια το αντίστοιχο περυσινό διάστημα.

Μειωμένα κατά 47% εμφανίζονται τα κέρδη της General Electric για το δεύτερο τρίμηνο του 2009, υποχωρώντας στα 2,87 δισεκατομμύρια δολάρια ή 26 σεντς ανά μετοχή, έναντι 24 σεντς ανά μετοχή που εκτιμούσε η Wall Street.

Ο κίνδυνος χρεοκοπίας εταιρειών παραμένει και η αβεβαιότητα των επενδυτών αποτυπώνεται στις μεγάλες διακυμάνσεις που βλέπουμε ενδοσυνεδριακά μαζί με την χαμηλή ρευστότητα, ως αποτέλεσμα η αγοραστική διάθεση παραμένει σε χαμηλά επίπεδα.

Ανάλυση Αγορών

Asset Class	Σύμβολο	Τιμή	Τάση Βχ.Π.	Τάση Μσ.Π.	Τάση Μκ.Π.	Supp.1	Supp.2	Res. 1	Res. 2	Πρόβλεψη
S&P 500	SPX	939,84	↗	↗	↘	890,00	872,00	954,00	1003,00	↘ Κάτω προς το 890,00
FTSE 100	FTSE 100	4.388,75	↘	↘	↗	4214,00	4123,00	4427,00	4517,00	↘ Κάτω προς το 4214,00
FTSE/ASE 20	ASE 20	1.143,58	↘	↘	↗	1087,00	1042,00	1156,00	1271,00	↘ Κάτω προς το 1087,00
Χρυσός	August GCQ9	937,50	↘	↘	↗	920,00	905,00	948,00	965,00	↘ Κάτω προς το 920,00
Πετρέλαιο	August CLQ9	63,56	↘	↗	↗	58,40	57,00	65,25	66,90	↘ Κάτω προς το 58,40
Ευρώ/ Δολάριο	EURUS D	1,4101	↗	↗	↗	1,3900	1,3749	1,4200	1,4340	↘ Κάτω προς το 1,3900 και μετά ↗ Πάνω προς το 1,4340

[Επεξηγήσεις Πίνακα - περισσότερες πληροφορίες στο τέλος του report]

S&P500: ... Αξίζει όμως να επισημάνουμε ότι πλησιάζουμε ένα κρίσιμο σημείο. Μια διάσπαση του υψηλού 957 μπορεί να φέρει τον S&P500 στην τιμή-στόχο που είναι περίπου το 1050 και αργότερα στο 1200. [Ακολουθεί Ανάλυση ...]

Gold: Η μακροπρόθεσμη τεχνική & θεμελιώδες προοπτική για τον χρυσό είναι ακόμη ανοδική. Η τιμή στόχος για τη μακροπρόθεσμη πορεία είναι το **υψηλό όλων των εποχών, που έγινε τον Μάρτιο του 2008 (\$ 1.037) και παραμένει ακόμα στο παιχνίδι.** [Ακολουθεί Ανάλυση ...]

ΕΥΡΩ: Αισιόδοξη δυναμική βελτίωση έκανε το Ευρώ, δημιουργώντας ένα ανοδικό τρίγωνο. Όμως, η διάσπαση της φθίνουσας γραμμής δεν έγινε, ούτε σπάσαμε πάνω από το 1,4150. [Ακολουθεί Ανάλυση ...]



S&P500: Όπως φάνηκε αυτή την εβδομάδα, οι ανοδικές δυνάμεις δεν έχουν εξασθενήσει, αλλά δεν είναι καθόλου σαφές αν η αγορά έχει τη δύναμη, αυτή τη στιγμή, **να αλλάξει τη μακροπρόθεσμη τάση**, που εξακολουθεί να είναι πτωτική και να κάνει τη μετάβαση σε ανοδική. Αξίζει όμως να επισημάνουμε ότι πλησιάζουμε ένα κρίσιμο σημείο. **Μια διάσπαση του υψηλού 957 μπορεί να φέρει τον S&P500 στην τιμή-στόχο που είναι περίπου το 1050 και αργότερα στο 1200.**

Πρέπει να πούμε, ότι αυτή η προοπτική δεν έχει κανένα νόημα, εάν λάβουμε υπόψη μας αυτά που γνωρίζουμε για την οικονομία, και την τάση εποχικότητας του καλοκαιριού στον S&P500, τα οποία μας αποτρέπουν από το παραπάνω σενάριο.

Αυτό μπορεί να σημαίνει ότι ο S&P500 θα συνεχίσει να κινείται μέσα σε ένα κανάλι σταθεροποίησης (consolidation phase) . **Όμως η παραβίαση της μεγάλης αντίστασης του 957 θα μπορούσε να σημαίνει το τέλος της διόρθωσης και την αναθέρμανση της ανοδικής πορείας που ξεκίνησε τον Μάρτιο.**

Βραχυπρόθεσμη Ανάλυση

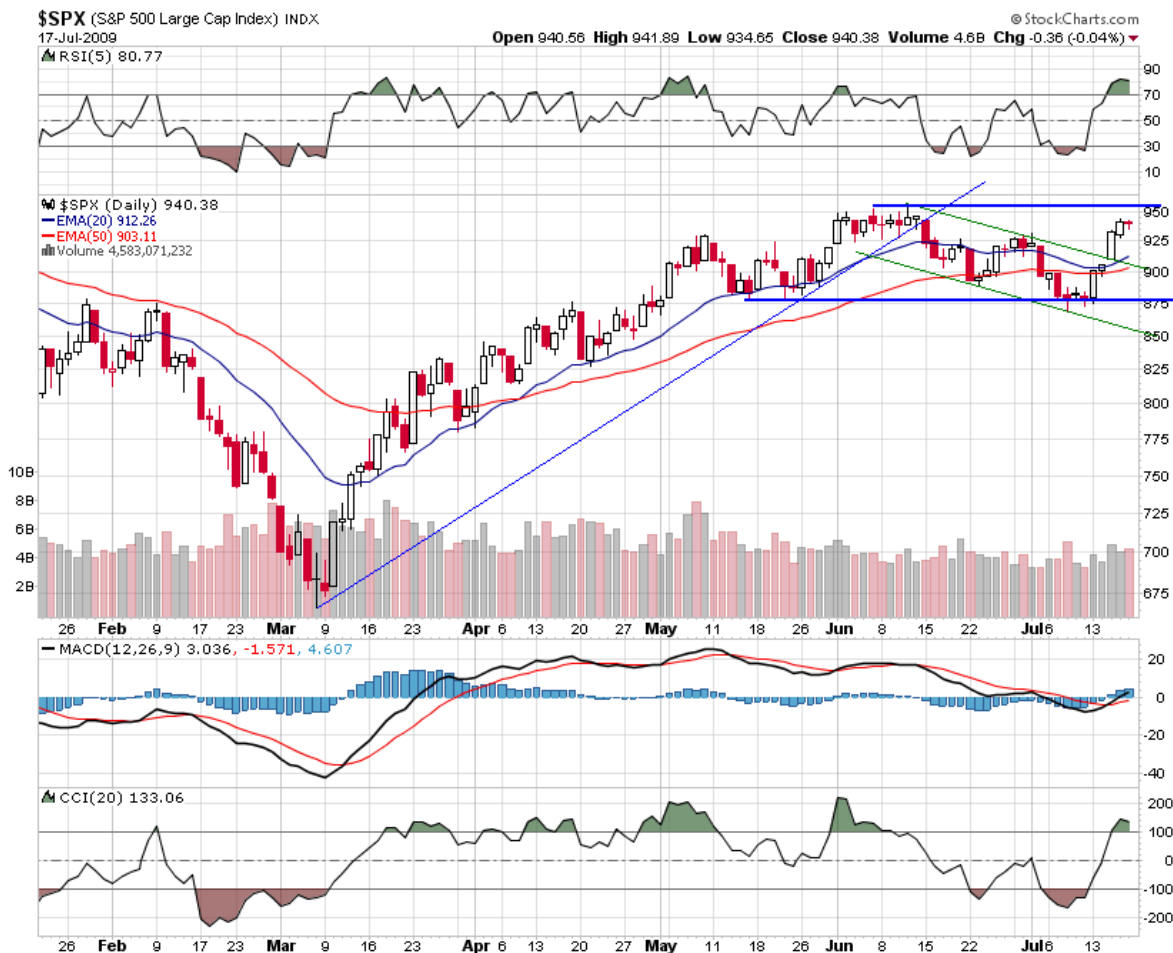

	RSI	CCI	MACD	Moving Average (lagging)
Τρέχουσα Εβδομάδα	↓ Υπεραγορασμένο	↓ Υπεραγορασμένο	↑	↑
Προηγούμενη Εβδομάδα	↑	↑	↓	↑

Βραχυπρόθεσμα βλέπουμε τον S&P500 να πέφτει προς το 889,00 για να δημιουργηθεί ο δεξιός ώμος από το ανάποδο Head& Shoulder.

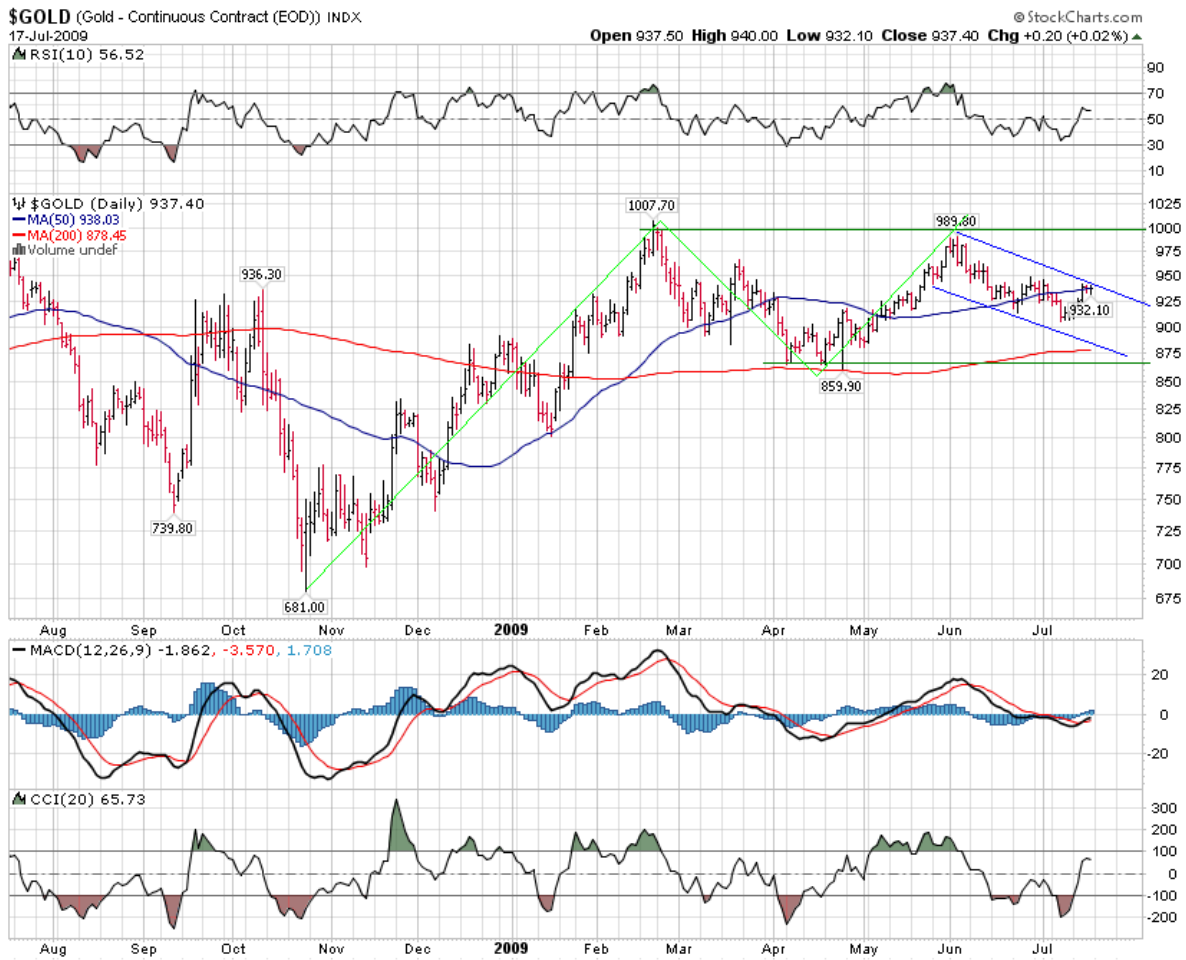

Gold: Η μακροπρόθεσμη τεχνική & θεμελιώδης προοπτική για τον χρυσό είναι ακόμη ανοδική. Η τιμή στόχος για τη μακροπρόθεσμη πορεία είναι το **υψηλό όλων των εποχών, που έγινε τον Μάρτιο του 2008 (\$ 1.037) και παραμένει ακόμα στο παιχνίδι.** Για να συμβεί αυτό και να τελειώσει η διόρθωση, μια ανοδική κίνηση πάνω από το σημείο αντίστασης του \$948,20 και μετά πάνω από το \$ 1,000 είναι απαραίτητη.

Βραχυπρόθεσμα βλέπουμε τον χρυσό να δημιουργεί το σχηματισμό του ανάποδου (Head & shoulder), κινούμενος προς το πρώτο σημείο στήριξης που είναι περίπου στο \$917,00 με \$905. Αν ο χρυσός πέσει χαμηλότερα, τότε τα χαμηλά στο \$879 και αργότερα στο \$859,90 είναι πολύ δυνατά σημεία στήριξης.



ΕΥΡΩ: Αισιόδοξη δυναμική βελτίωση έκανε το Ευρώ, δημιουργώντας ένα ανοδικό τρίγωνο. Όμως, η διάσπαση της φθίνουσας γραμμής δεν έγινε, ούτε σπάσαμε πάνω από το 1,4150.

Το ευρώ, έχει ανέβει αρκετά και τώρα ψάχνει για μια διορθωτική αντίδραση που θα μας δώσει την επόμενη ευκαιρία για αγορά με κατεύθυνση προς τα μέσα του 1,4300 με 1,4500.

Βραχυπρόθεσμη αντίσταση το 1,3900.



Επεξηγήσεις Πίνακα Σελίδας 2.

Τιμή : Τιμή Κλεισίματος

Τάση Β.Π. : Τάση Βραχυπρόθεσμης Πορείας (Από μέρες έως εβδομάδες)

Τάση Μεσο/μης Πορείας : Τάση Μεσοπρόθεσμης Πορείας (Από εβδομάδες έως μήνες)

Τάση Μακρο/μης Πορείας : Τάση Μακροπρόθεσμης Πορείας (Από μήνες έως έτη)

Supp.1 : Support 1st Level (1^ο επίπεδο στήριξης)

Supp.2 : Support 2nd Level (2^ο επίπεδο στήριξης)

Res. 1 : Resistance 1st Level (1^ο επίπεδο Αντίστασης)

Res. 2 : Resistance 2nd Level (2^ο επίπεδο Αντίστασης)

Ο μήνας συμβολαίου αναφέρεται στον 1^ο κοντινό μήνα

ΠΑΡΑΤΗΡΗΣΕΙΣ

1. **Είναι τα βελάκια σήματα αγοράς ή πώλησης;** Όχι, τα βελάκια που βλέπετε στον πίνακα δεν είναι σήματα αγοράς ή πώλησης αλλά σήματα που αντικατοπτρίζουν την πορεία του αναφερόμενου asset class σε βραχυπρόθεσμο, μεσοπρόθεσμο και μακροπρόθεσμο ορίζοντα.
2. **Ποια είναι η διαφορά με τα σήματα αγοράς ή πώλησης; Γιατί δεν πρέπει να τα λάβω ως σήματα;** Τα σήματα αγοράς ή πώλησης δίνουν συγκεκριμένη ημέρα και τιμή για αγορά ή πώληση ενός asset class. Αυτό δεν δίνεται στο παραπάνω table.
3. **Που βοηθάνε τα σήματα Μεσοπρόθεσμης και Μακροπρόθεσμης Τάσης;** Τα σήματα Βραχυπρόθεσμης, Μεσοπρόθεσμης και Μακροπρόθεσμης Τάσης μας βοηθάνε να αναγνωρίζουμε αλλαγή της πορείας των asset classes. Ένα σήμα ανοδικό σε μεσοπρόθεσμο ορίζοντα και ένα σήμα καθοδικό σε μακροπρόθεσμο ορίζοντα σημαίνουν ότι για τις επόμενες εβδομάδες ή μήνες βρισκόμαστε σε ανοδική τροχιά του asset class αλλά μέσα σε έναν καθοδικό κύκλο που διαρκεί από μήνες έως χρόνια.
4. **Ποια η διαφορά της Πρόβλεψης με την Τάση;** Η τάση αντικατοπτρίζει τη κατεύθυνση του συγκεκριμένου asset class για την αναφερόμενη περίοδο ενώ η πρόβλεψη είναι η άποψη του Tradeview που προέρχεται από proprietary trading methodology.

Στόχος του Tradeview είναι να σας ενημερώσει για την πορεία των αγορών και διαφόρων asset classes σε διεθνές επίπεδο ενώ ταυτόχρονα να εκφράσει κάποιες απόψεις και trading ιδέες για τις αγορές κεφαλαίου, χρήματος και εμπορευμάτων.

Οι απόψεις που εκφράζονται στο newsletter του Tradeview είναι απόψεις της ομάδας του Derivatives.gr και μόνον ενώ για περαιτέρω συναλλαγές θα πρέπει να συζητηθεί με τους χρηματιστηριακούς σας συμβούλους. Παρακαλούμε, διαβάστε την αποποίηση ευθυνών.



Απόψεις & Ανάλυση από το Derivatives.gr

ΑΠΑΓΟΡΕΥΕΤΑΙ ΑΥΣΤΗΡΩΣ ΟΠΟΙΑΔΗΠΟΤΕ ΑΝΑΔΗΜΟΣΙΕΥΣΗ ΤΗΣ ΤΡΕΧΟΥΣΑΣ ΠΛΗΡΟΦΟΡΗΣΗΣ ΧΩΡΙΣ ΤΗΝ ΕΓΓΡΑΦΗ ΑΔΕΙΑ ΤΟΥ DERIVATIVES.GR.

Α Π Ο Π Ο Ι Η Σ Η Ε Υ Θ Υ Ν Ω Ν

Οι απόψεις και σχόλια που εκφράζονται στο συγκεκριμένο δελτίο δεν αποσκοπούν να προτρέψουν τους επενδυτές σε αγοραπωλησίες μετοχικών τίτλων, παραγώγων, νομισμάτων, ομολόγων ή άλλων επενδυτικών οχημάτων. Τα σχόλια του συγκεκριμένου δελτίου είναι απόψεις και το Derivatives.gr δεν φέρνει καμία ευθύνη για όποιες ζημιές θα μπορούσαν να προκληθούν σε χαρτοφυλάκια επενδυτών από συναλλαγές σε κάθε είδους επένδυση. Οι συγκεκριμένες πληροφορίες παρέχονται για ενημερωτικό σκοπό μόνο. Το Derivatives.gr δεν παρέχει συμβουλές χρηματοοικονομικού ενδιαφέροντος αλλά εκφράζει απόψεις και μόνον. Ο παραλήπτης της τρέχουσας πληροφόρησης θα πρέπει να συμβουλευτεί και να συζητήσει με τον χρηματοοικονομικό του σύμβουλο ή την χρηματιστηριακή του εταιρία ή την τράπεζά του για όποια θέματα αναφέρονται στην τρέχουσα πληροφόρηση του Derivatives.gr προκειμένου να διαμορφώσει μία ανεξάρτητη κρίση προτού προβεί σε όποια επενδυτική κίνηση. Το Derivatives.gr, έχει το δικαίωμα σε οποιαδήποτε μελλοντική χρονική στιγμή και εφόσον το κρίνει αναγκαίο, να διακόψει την υπηρεσία του Tradeview.

Σε περίπτωση που θέλετε να διαγραφείτε από τη λίστα λήψης του TRADEVIEW στο email σας, παρακαλώ στείλτε email στο info@derivatives.gr με θέμα: «ΔΙΑΓΡΑΦΗ ΑΠΟ TRADEVIEW».