

Snapshot Αγορών - Κύριοι Δείκτες

	Τελευταία Τιμή Κλεισίματος	Ημερήσια Μεταβολή Παρασκευής	Εβδομαδιαία Μεταβολή	Μεταβολή από αρχές του έτους έως σήμερα	Μεταβολή από το χαμηλό του Μαρτίου	Μεταβολή από το Υψηλότερο Υψηλό
Dow	11062,78	-0,29%	0,51%	6,09%	68,97%	-22,53%
NASDAQ	2468,77	1,37%	2,78%	8,8%	95,08%	-12,62%
S&P 500	1176,19	0,2%	0,95%	5,48%	76,4%	-24,85%
CBOE VIX	19,03	-3,94%	-8,11%	-12,22%	-64,26%	-78,74%
Γενικός Δείκτης	1549,94	0,53%	1,4%	-29,42%	6,32%	-71,01%
FTSE 100	5703,37	-0,42%	0,81%	5,37%	62,2%	-15,56%
CAC	3827,37	0,22%	1,71%	-5,38%	55,24%	-37,95%
DAX	6492,30	0,57%	3,19%	7,53%	80,9%	-20,36%
BRAZIL BOVESPA IDX	71830,18	0,19%	1,44%	2,23%	101,08%	-2,83%
RUSSIA RTSI	1582,47	0,04%	0,7%	9,54%	196,61%	-36,65%
INDIA SENSEX 30	20125,05	-1,82%	-0,62%	15,23%	150,09%	-5,1%
CHINA SHANGHAI	2971,16	3,18%	8,49%	-9,34%	45,86%	-51,48%

Ανάλυση Αγορών

Asset Class	Σύμβολο	Τιμή	Τάση Βχ.Π.	Τάση Μσ.Π.	Τάση Μκ.Π.	Sup. 1	Sup. 2	Res. 1	Res. 2
Χρυσός	DEC GCZ10	1.357,60	↑	↑	↑	1.318,00	1.280,00	1.388,00	1.400,00
Πετρέλαιο	DEC CLZ10	81,92	↓	↑	↑	79,75	78,00	85,08	88,00
S&P500	SPX	1.179,70	↑	↑	↑	1.157,00	1.122,00	1.200,00	1.220,00
DAX	DAX	6.601,37	↑	↑	↑	6.386,00	6.330,00	6.700,00	7.000,00
Ευρώ/Δολάριο	EURUSD	1,3874	↑	↑	↑	1,3690	1,3400	1,4160	1,4200

[Επεξηγήσεις Πίνακα - περισσότερες πληροφορίες στο τέλος του report]

*Η μέτρηση για το CBOE VIX γίνεται από το Υψηλό του Μαρτίου 2009

S&P500

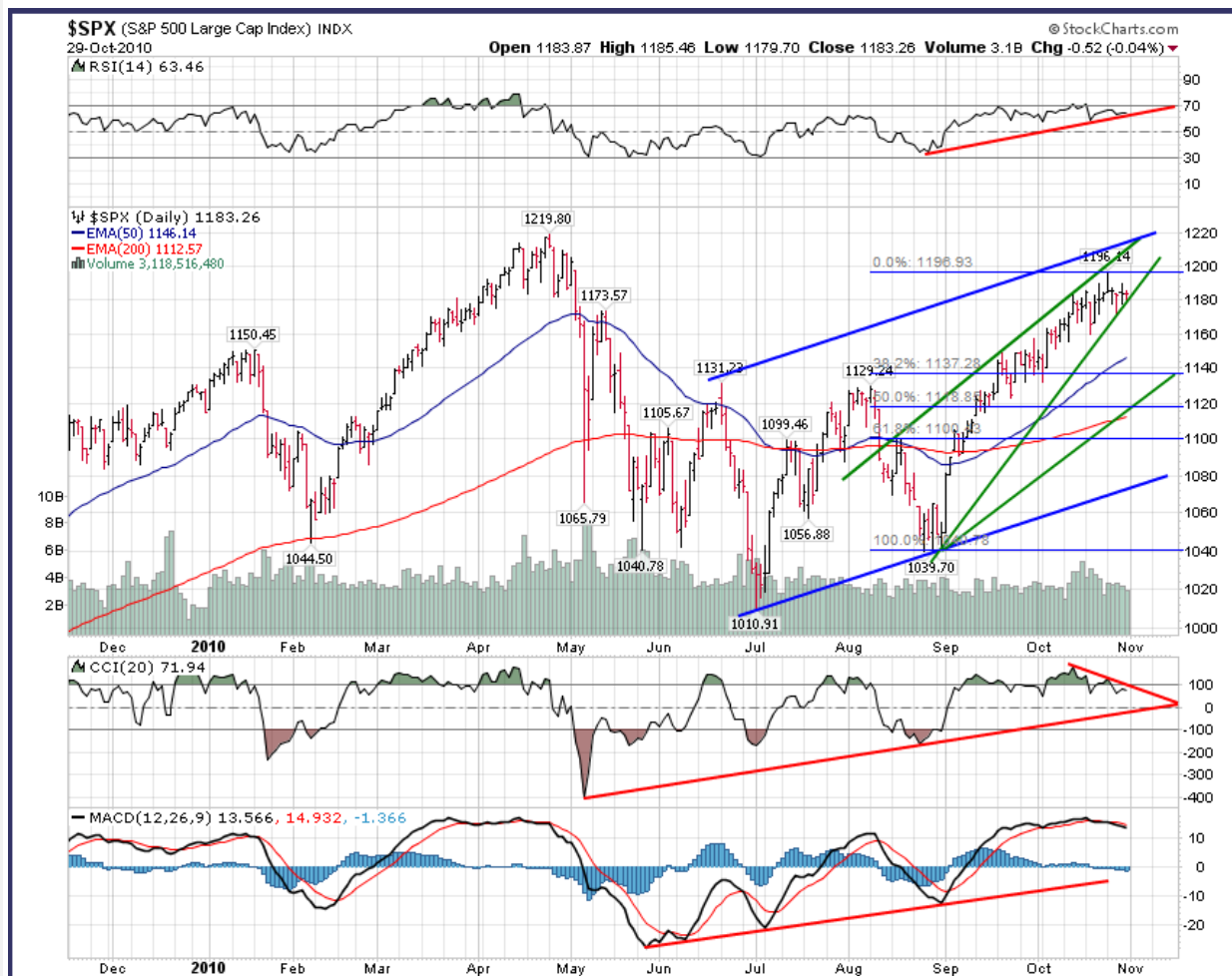

Που βρίσκεται ο δείκτης	RSI	CCI	MACD	Moving Average (lagging)
Τρέχουσα Εβδομάδα	↑	↑	↓	↓
Προηγούμενη Εβδομάδα	↑	↑	↑	↓

Σταθεροποιητικά κινήθηκε ο S&P 500 αυτή την εβδομάδα, με την πορεία να παραμένει ανοδική μέσα στην σφήνα που βλέπουμε στο ημερήσιο διάγραμμα παραμένοντας κάτω από τον στόχο των 1200μ., που αποτελεί το σημαντικό σημείο αντίστασης μαζί με τις 1219μ. που είναι και το υψηλό του Απριλίου.

Στην ανάλυση της προηγούμενης εβδομάδας συζητήσαμε την ομοιότητα της παρούσας ανόδου με την άνοδο του Φεβρουαρίου -Απριλίου 2010 και αναπτύξαμε ότι είναι πολύ πιθανό το ενδεχόμενο να ακολουθήσει μια απότομη

Διόρθωση που θα φέρει το δείκτη πίσω στο πρώτο σημείο στήριξης που βρίσκεται τώρα στο 38,2% Fib στις 1140μ. περίπου, με το 50% Fib στις 1120μ. να αποτελεί το δεύτερο σημαντικό σημείο στήριξης.

Επίσης, στο εβδομαδιαίο γράφημα του S&P500 (που βλέπουμε παρακάτω) ο κινητός μέσος όρος των 200 ημερών λειτούργησε αποτελεσματικά ως μεσοπρόθεσμο σημείο αντίστασης στο παρελθόν όπως τον Αύγουστο του 2008, τον Απρίλιο του 2010 και όπως φαίνεται στο επίπεδο των 1200μ. στα τέλη του Οκτωβρίου 2010.

Θεωρούμε σημαντικό να έχει κανείς το χαρτοφυλάκιο του τοποθετημένο έτσι ώστε να αναμένει μια **διόρθωση** στον S&P500 της τάξης του 5% και το λιγότερο μια επιστροφή στο επίπεδο του 1140. **Πιστεύουμε μια υποχώρηση είναι αναγκαία παρέχοντας την ευκαιρία έτσι να αγοράσουμε φθηνότερα.**



Gold:

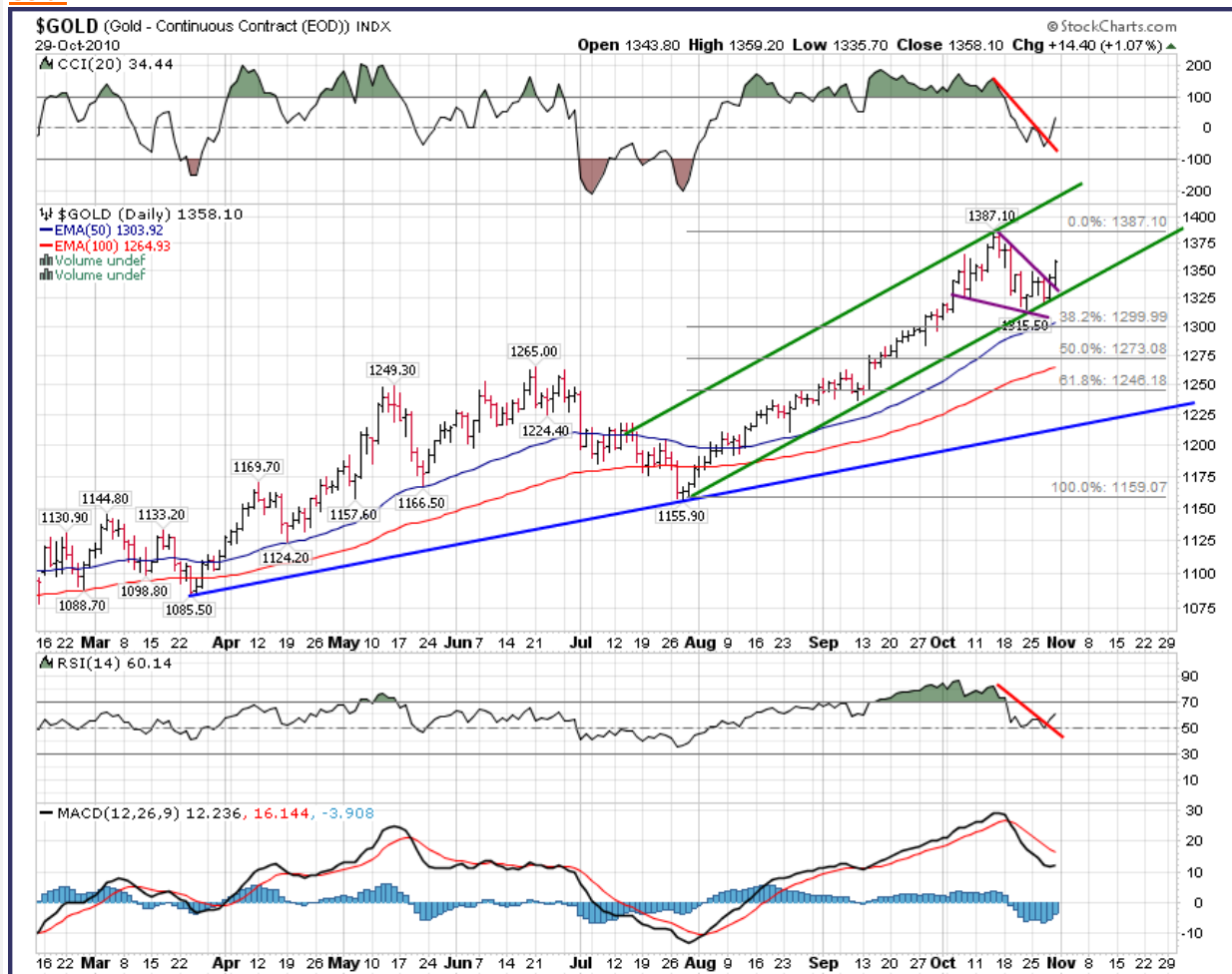

Με σημαντική άνοδο έκλεισε την εβδομάδα ο χρυσός ανεβαίνοντας στα \$1.357,60/ουγκιά την Παρασκευή, καθώς τα νέα οικονομικά στοιχεία έδειξαν ασθενέστερη από το αναμενόμενο, την οικονομική ανάπτυξη των ΗΠΑ, με τον πληθωρισμό να κλείνει πολύ περισσότερο από τον προβλεπόμενο.

Η προσδοκία ότι τα προγράμματα κινήτρων της κυβέρνησης των ΗΠΑ και τα παρατεταμένα χαμηλά επιτόκια θα έχουν ως αποτέλεσμα την αύξηση του πληθωρισμού, καθώς και τα προβλήματα χρέους στην Ευρώπη **συνεχίζουν να τροφοδοτούν το μέταλλο.**

Η γενική τάση του χρυσού συνεχίζει να είναι ανοδική, με στόχο τα \$1.400/ουγκιά με \$1.420/ουγκιά, για όσο η τιμή παραμένει μέσα στο πράσινο ανοδικό κανάλι που βλέπουμε στο ημερήσιο διάγραμμα.

Ωστόσο, ο κίνδυνος για μια απότομη διόρθωση, από μια μαζική ρευστοποίηση των funds που κρατούν μεγάλες θέσεις στο χρυσό, συνεχίζει να είναι μεγάλος. Όπως αναφέραμε και στην ανάλυση της προηγούμενης εβδομάδας, από την πλευρά της εποχικότητας η άνοδος των τιμών τελειώνει περίπου στις αρχές Νοεμβρίου.

Το βασικό σημείο στήριξης βρίσκεται τώρα στα \$1.320/ουγκιά με \$1.318/ουγκιά. Μια ισχυρή διάσπαση κάτω από αυτό το επίπεδο μπορεί να οδηγήσει το μέταλλο πίσω στα \$1.250/ουγκιά.

Πετρέλαιο:



Συσσωρευτικά κινήθηκε η τιμή του αργού πετρελαίου για ακόμα μια εβδομάδα, καθώς το φάσμα συναλλαγών παρέμεινε μεταξύ των \$80 και \$84 το βαρέλι, διατηρώντας όμως την ανοδική του πορεία μέσα στο μοτίβο της ανοδικής σημαίας. Η κίνηση της κινεζικής κυβέρνησης να αυξήσει την τιμή λιανικής στη βενζίνη και το ντίζελ κατά 3%, η οποία μπορεί να οδηγήσει σε μείωση στη ζήτηση και την κατανάλωση, κράτησε χαμηλά την τιμή παρά την άνοδο του χρυσού και τη σταθεροποίηση του δολαρίου.

Τεχνικά, μια διάσπαση πάνω από το σημείο αντίστασης των \$82,50 το βαρέλι και την επιβεβαίωσή της με τη διάσπαση των 84,60 που είναι και το σημαντικότερο σημείο αντίστασης, θα οδηγήσει το πετρέλαιο σε νέα υψηλά με πρώτο στόχο το υψηλό του Απριλίου στα \$87,26/βαρέλι. Πρώτο σημείο στήριξης τα \$79,50 με το επόμενο βασικό σημείο στήριξης να βρίσκεται τώρα στα \$78.50/βαρέλι.

Ευρώ:

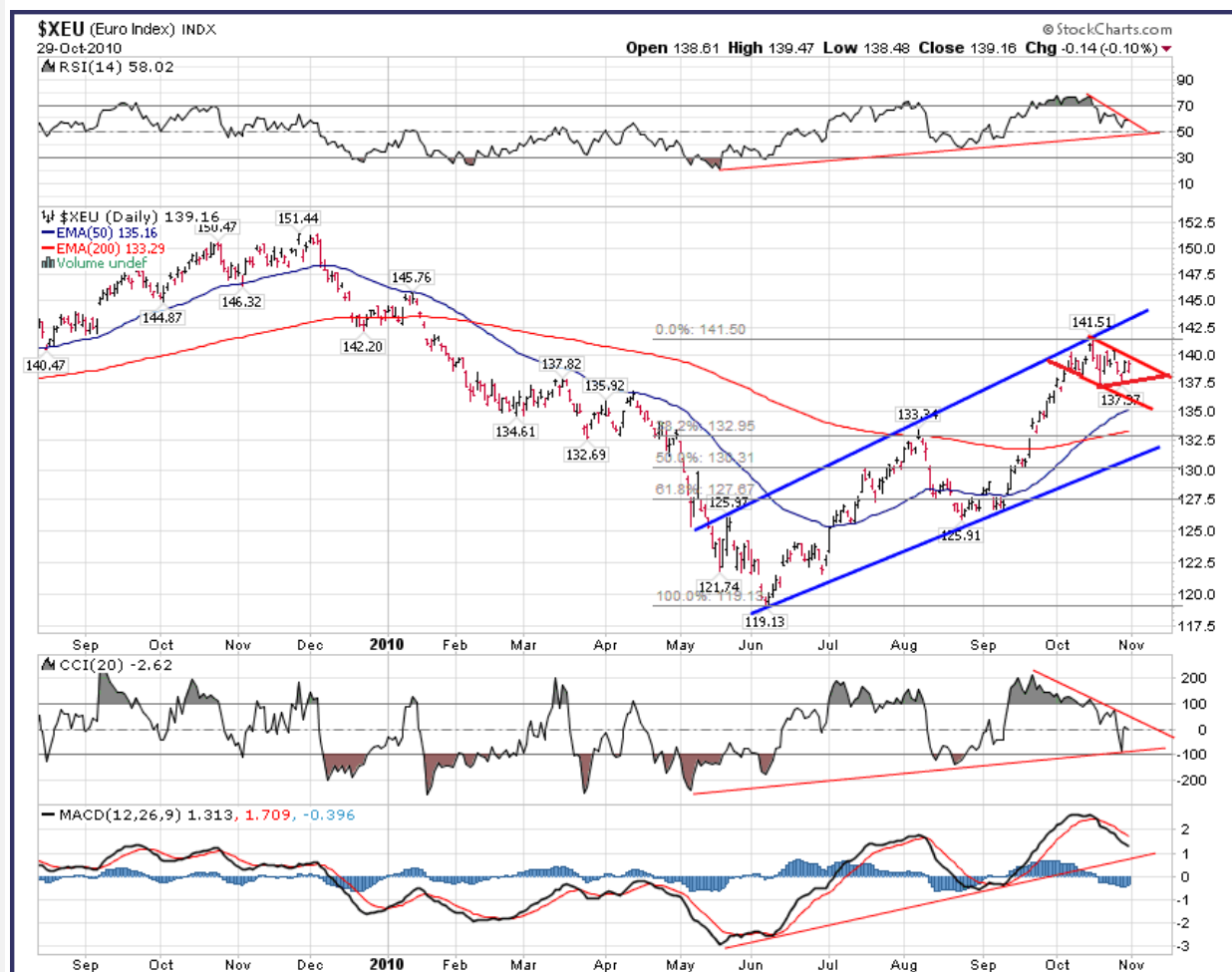

Το ευρώ τελείωσε την εβδομάδα σχεδόν αμετάβλητο, καθώς οι επερχόμενες αποφάσεις για τα επιτόκια από την Fed και την EKT αλλά και η πληθώρα οικονομικών ανακοινώσεων που είναι προγραμματισμένες για την Παρασκευή, έθεσαν το νόμισμα σε αναμονή για αυτή την εβδομάδα, όμως υπόσχονται ότι **το ευρώ θα αντιμετωπίσει αυξημένη μεταβλητότητα στις επόμενες μέρες.**

Το ευρώ φαίνεται να είναι σε σχηματισμό κορύφωσης, καθώς η έντονη αστάθεια στην αγορά συχνά σημαίνει ανατροπή των πραγμάτων, αλλά ένα νέο υψηλό δεν μπορεί να αποκλειστεί εντελώς. Εάν συνεχίσουμε ανοδικά για να διασπάσουμε το προηγούμενο υψηλό, η επόμενη αντίσταση θα είναι στο 1,4200.

Μια διάσπαση του μοτίβου διαμάντι που έχει σχηματιστεί στο γράφημα στο 1,3716, που είναι ένας από τους πιο αρνητικούς σχηματισμούς, θα οδηγήσει το ευρώ στο βασικό σημείο στήριξης του 1,3400 με 1,3300 κοντά στο 38,2% fib της ανόδου από το Σεπτέμβριο έως τώρα.

Επεξηγήσεις Πίνακα Σελίδας 2.

Τιμή : Τιμή Κλεισίματος

Τάση Β.Π. : Τάση Βραχυπρόθεσμης Πορείας (Από μέρες έως εβδομάδες)

Τάση Μεσ/μης Πορείας : Τάση Μεσοπρόθεσμης Πορείας (Από εβδομάδες έως μήνες)

Τάση Μακρ/μης Πορείας : Τάση Μακροπρόθεσμης Πορείας (Από μήνες έως έτη)

Supp.1 : Support 1st Level (1^ο επίπεδο στήριξης)

Supp.2 : Support 2nd Level (2^ο επίπεδο στήριξης)

Res. 1 : Resistance 1st Level (1^ο επίπεδο Αντίστασης)

Res. 2 : Resistance 2nd Level (2^ο επίπεδο Αντίστασης)

Ο μήνας συμβολαίου αναφέρεται στον 1^ο κοντινό μήνα

ΠΑΡΑΤΗΡΗΣΕΙΣ

1. **Είναι τα βελάκια σήματα αγοράς ή πώλησης; Όχι,** τα βελάκια που βλέπετε στον πίνακα δεν είναι σήματα αγοράς ή πώλησης αλλά σήματα που αντικατοπτρίζουν την πορεία του αναφερόμενου asset class σε βραχυπρόθεσμο, μεσοπρόθεσμο και μακροπρόθεσμο ορίζοντα.
2. **Ποια είναι η διαφορά με τα σήματα αγοράς ή πώλησης; Γιατί δεν πρέπει να τα λάβω ως σήματα;** Τα σήματα αγοράς ή πώλησης δίνουν συγκεκριμένη ημέρα και τιμή για αγορά ή πώληση ενός asset class. Αυτό δεν δίνεται στο παραπάνω table.
3. **Που βοηθάνε τα σήματα Βραχυπρόθεσμης, Μεσοπρόθεσμης και Μακροπρόθεσμης Τάσης;** Τα σήματα Βραχυπρόθεσμης, Μεσοπρόθεσμης και Μακροπρόθεσμης Τάσης μας βοηθάνε να αναγνωρίζουμε την υπάρχουσα πορεία των asset classes. Ένα σήμα ανοδικό σε μεσοπρόθεσμο ορίζοντα και ένα σήμα καθοδικό σε μακροπρόθεσμο ορίζοντα σημαίνουν ότι για τις επόμενες εβδομάδες ή μήνες βρισκόμαστε σε ανοδική τροχιά του asset class αλλά μέσα σε έναν καθοδικό κύκλο που διαρκεί από μήνες έως χρόνια. Η τάση είναι ένα απαραίτητο κομμάτι στη δημιουργία στρατηγικής.
4. **Ποια η διαφορά της Τάσης με την Πρόβλεψη;** Η τάση αντικατοπτρίζει τη υπάρχουσα κατεύθυνση του συγκεκριμένου asset class για την αναφερόμενη περίοδο. Η τάση μπορεί να συνεχιστεί ή να αλλάξει ανάλογα, στο μέλλον. Η πρόβλεψη είναι η άποψη του Tradeview που προέρχεται από proprietary trading methodology και πρέπει να συνοδεύεται από σημεία αγοράς ή πώλησης, εισόδου, εξόδου, καθώς και από τα προστατευτικά σημεία (stops). Η πρόβλεψη δεν συμπεριλαμβάνεται.

Στόχος του Tradeview είναι να σας ενημερώσει για την πορεία των αγορών και διαφόρων asset classes σε διεθνές επίπεδο ενώ ταυτόχρονα να εκφράσει κάποιες απόψεις και trading ιδέες για τις αγορές κεφαλαίου, χρήματος και εμπορευμάτων.

Οι απόψεις που εκφράζονται στο newsletter του Tradeview είναι απόψεις της ομάδας του Tradeview.gr και μόνον ενώ για περαιτέρω συναλλαγές θα πρέπει να συζητηθεί με τους χρηματιστηριακούς σας συμβούλους. Παρακαλούμε, διαβάστε την αποποίηση ευθυνών.



Απόψεις & Ανάλυση από το Tradeview.gr

ΠΑΡΑΓΟΡΕΥΕΤΑΙ ΑΥΣΤΗΡΩΣ ΟΠΟΙΑΔΗΠΟΤΕ ΑΝΑΔΗΜΟΣΙΕΥΣΗ ΤΗΣ ΤΡΕΧΟΥΣΑΣ ΠΛΗΡΟΦΟΡΗΣΗΣ ΧΩΡΙΣ ΤΗΝ ΕΓΓΡΑΦΗ ΑΔΕΙΑ ΤΟΥ DERIVATIVES.GR.

Α Π Ο Π Ο Ι Σ Η Ε Υ Θ Υ Ν Ω Ν

Οι απόψεις και σχόλια που εκφράζονται στο συγκεκριμένο δελτίο δεν αποσκοπούν να προτρέψουν τους επενδυτές σε αγοραπωλησίες μετοχικών τίτλων, παραγώγων, νομισμάτων, ομολόγων ή άλλων επενδυτικών οχημάτων. Τα σχόλια του συγκεκριμένου δελτίου είναι απόψεις και το Tradeview.gr δεν φέρνει καμία ευθύνη για όποιες ζημιές θα μπορούσαν να προκληθούν σε χαρτοφυλάκια επενδυτών από συναλλαγές σε κάθε είδους επένδυση. Οι συγκεκριμένες πληροφορίες παρέχονται για ενημερωτικό σκοπό μόνο. Το Tradeview.gr δεν παρέχει συμβουλές χρηματοοικονομικού ενδιαφέροντος αλλά εκφράζει απόψεις και μόνον. Ο παραλήπτης της τρέχουσας πληροφόρησης θα πρέπει να συμβουλευτεί και να συζητήσει με τον χρηματοοικονομικό του σύμβουλο ή την χρηματιστηριακή του εταιρία ή την τράπεζά του για όποια θέματα αναφέρονται στην τρέχουσα πληροφόρηση του Tradeview.gr προκειμένου να διαμορφώσει μία ανεξάρτητη κρίση προτού προβεί σε όποια επενδυτική κίνηση. Το Tradeview.gr, έχει το δικαίωμα σε οποιαδήποτε μελλοντική χρονική στιγμή και εφόσον το κρίνει αναγκαίο, να διακόψει την υπηρεσία του Tradeview.

Σε περίπτωση που θέλετε να διαγραφείτε από τη λίστα λήψης του TRADEVIEW στο email σας, παρακαλώ στείλτε email στο info@tradeview.gr με θέμα: «ΔΙΑΓΡΑΦΗ ΑΠΟ TRADEVIEW».